

Le «ping au top» change de formule. Un petit lifting pendant les vacances et hop il est de retour. Avec une sortie tous les deux mois vous pourrez y trouver tout ce qui se passe dans votre club, avec les résultats des différents championnats, les individuels, les news...

Pour cela j'ai besoin de vous, alors n'hésitez pas, lorsque vous avez un message à passer.

GREG.

SOMMAIRE

Organigramme	p. 2
Grilles des entraînements	p. 3
Les résultats du championnat	p. 4
Les individuels	p. 5-6
Les tournois	p. 7
Les news	p. 8

AUVERGNE
Tennis de Table

04-70-97-74-93

VPC D'ARTICLES DE TENNIS DE TABLE

ORGANIGRAMME

LE BUREAU DIRECTEUR

PRESIDENT

Resp. Individuels, liaisons Mairie - Club et Sponsors - Club.

Bertrand GOUFFAULT

VICE-PRESIDENT

Resp. Vétérans, boissons, championnat seniors.

Jean-Yves CHOLET

SECRETAIRE

Resp. équipes seniors et jeunes, presse et entraîneurs.

Sylvain BOUVET

TRESORIERE

Resp. trésorerie et boissons pour le championnat.

M. Claude GIDOIN

LE BUREAU

Alain MIOT

Championnat seniors.

Benoît HENRI

Commission jeunes.

Bruno LETAT

Championnat seniors et INTERNET.

Christine MERLIER

Championnat seniors et animation.

Christophe JOSEPH

Championnat seniors et animation.

Christophe PAIN

Commission jeunes et animation.

Florence BOUVET

Commission jeunes et entraîneur.

Franck LENOIR

Championnat seniors, jeunes et entraîneur.

Jean-Pierre CRIOU

Championnat seniors.

Julien SCOSSA

Commission jeunes et entraîneur.

CONSULTANTS

Arnaud PHILIPPEAU

Commission jeunes et entraîneur.

Grégory FLEURY

Championnat seniors et PING AU TOP.

Hervé DUQUESNE

Championnat seniors.

Martine SCOSSA

Animation.

Mathieu BURGOT

Commission jeunes et entraîneur.

Mickaël PHILIPPEAU

Commission jeunes et entraîneur.

Nicolas RICHER

Commission jeunes et entraîneur.

Thomas LECOUPLE

Commission jeunes et entraîneur.

Yoann MAXIMILIEN

Commission jeunes et entraîneur.

GRILLE D'ENTRAÎNEMENT

	LUNDI	MARDI	MERCREDI	JEUDI	VENDREDI	SAMEDI
13h30						
14h			FEMININES			FEMININES
14h30			ELITE CADETS			ELITE
15h			MINS - BENJS			CADETS
15h30						MINS - BENJS
16h			DEBUTANTS			DEBUTANTS
16h30						POUSS - BENJS
17h			CADETS			MINS - CADETS
17h30			MINIMES			
18h			BENJAMINS		ELITE	4 FILS
18h30	ELITE	SERVICES		JEUNES	FEMININES	AYMONS
19h	CADETS				CADETS - BENJS	
19h30	JUNIORS			ELITE	JUNIORS - MINS	
20h		POUR	LIBRE	SENIORS		
20h30	ADULTES	TOUS	LOISIRS		POUR	
21h	60 - NC				TOUS	
21h30						
22h	ARRET DES ENTRAÎNEMENTS A 22 H00					

LA TAVERNE LÖWENBRÄU

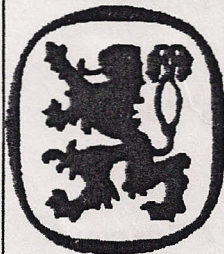

BAR - BRASSERIE - RESTAURANT

Vous accueillera chaleureusement avec une ambiance bavaroise le samedi soir

Service rapide le midi - Le soir service jusqu'à 1h du matin

Terrasse 150 places dans un cadre de verdure

Prix étudié pour groupe du lundi au samedi soir

ticket
restaurant

carte bleue



Centre commercial - Place d'Arc - Face au
cinéma UGC 45000 ORLEANS

02 38 54 59 75

LES RESULTATS (à la troisième journée)

R2 ₁ F	: EXEMPT : USO 1 - CHINON 1 : NEUVILLE 1 - USO 1	: : 14 - 04 : 03 - 15	Equipe 2 ^{ème} de poule.
R2 ₂ F	: EXEMPT : VINEUL 1 - USO 2 : USO 2 - BOISCOMUN 1	: : 16 - 02 : 10 - 08	Equipe 4 ^{ème} de poule.
D1 ₃ F	: EXEMPT : SANDILLON 1 - USO 3 : USO 3 - ST LYE 1	: : 03 - 07 : 06 - 04	Equipe 2 ^{ème} de poule.
D1 ₄ F	: USO 5 - USO 4 : EXEMPT : EXEMPT	: 05-05 : :	Equipe 5 ^{ème} de poule.
D1 ₅ F	: USO 5 - USO 4 : US CHAPELLOISE 1 - USO 5 : USO 5 - ST LYE 2	: 05 - 05 : 03 - 07 : 04 - 06	Equipe 2 ^{ème} de poule.
R2M	: USO 1 - DEOLS 2 : CHARTRES TT 2 - USO 1 : USO 1 - 45 TOURS 5	: 16 - 04 : 12 - 08 : 04 - 16	Equipe 5 ^{ème} de poule.
SD1 ₂	: JULES FERRY 1 - USO 2 : USO 2 - ST MARCEAU 3 : USO 2 - PIUSSEAUX 1	: 15 - 05 : 13 - 07 : 10 - 10	Equipe 4 ^{ème} de poule.
SD1 ₃	: ARAGO 1 - USO 3 : USO 3 - ASPTT 1 : PITHIVIERS 2 - USO 3	: 11-09 : 17 - 03 : 04 - 16	Equipe 1 ^{ème} de poule.
D1 ₄	: USO 4 - MONTARGIS 4 : MALESHERBES 1 - USO 4 : US CHAPELLOISE 2 - USO 4	: 06-12 : 15 - 03 : 02 - 16	Equipe 5 ^{ème} de poule.
D1 ₅	: USO 5 - GIEN 3 : CERCLE UXELOIS 1 - USO 5 : BAULE 3 - USO 5	: 10-08 : 08 - 10 : 07 - 11	Equipe 2 ^{ème} de poule.
D1 ₆	: CLVM 2 - USO 6 : USO 6 - OUZOUEUR / TREZEE 2 : USO 6 - MEUNG / LOIRE 1	: 14-04 : 06 - 12 : 13 - 05	Equipe 6 ^{ème} de poule.
D2 ₇	: GAZELEC 2 - USO 7 : EXEMPT : VITRY 2 - USO 7	: 06-12 : : 05 - 13	Equipe 2 ^{ème} de poule.
D2 ₈	: CHALLETTE 1 - USO 8 : USO 8 - ST CYR EN VAL 5 : MALESHERBES 2 - USO 8	: 10 - 08 : 00 - 18 : 13 - 05	Equipe 6 ^{ème} de poule.
D3 ₉	: USO 9 - TIGY 3 : SANDILLON 4 - USO 9 : USO 9 - JULES FERRY 5	: 07 - 11 : 04 - 14 : 11 - 07	Equipe 1 ^{ème} de poule.

LES INDIVIDUELS

Les régionaux :

R1 DAMES	CHRISTINE	MERLIER	12 ^{ème}	maintien
	FLORENCE	BOUVET	16 ^{ème}	maintien
	ANGELIQUE	CHEVALLEREAU	23 ^{ème}	maintien
	FLEURET	NATACHA	26 ^{ème}	maintien
R1 CADETTES	MARION	VAGUET	26 ^{ème}	descente
R1 MINIMES F.	MARINE	DAUXERRE	16 ^{ème}	maintien
R1 MINIMES G.	FLORIAN	PHILIPPEAU	3 ^{ème}	maintien

Les départementaux :

D1 DAMES	DELPHINE	MELAN	3 ^{ème}	maintien
D1 CADETTES	MARION	PIQUEMAL	8 ^{ème}	maintien
	CAROLINE	ADRIANSEN	2 ^{ème}	montée
D1 BENJAMINES	CELIA	VAGUET	7 ^{ème}	maintien
D1 BEJAMINS	JULIEN	DELAVIERRE	12 ^{ème}	descente
	JONATHAN	DAUBERT	WO	descente
D2 BEJAMINS	ALEXANDRE	GAULTIER	3 ^{ème}	maintien
D1 MINIMES	AURELIEN	DUNOU	12 ^{ème}	descente
D2 MINIMES	THOMAS	BONIN	2 ^{ème}	maintien
	FLORIAN	ALFROY	2 ^{ème}	maintien
	RONAN	LE JELOUX	2 ^{ème}	maintien
	LAURENT	LENOIR	2 ^{ème}	maintien
	KEVIN	VIAUD	3 ^{ème}	maintien
D3 MINIMES	JEAN-COME	DE LA MONNARAY	4 ^{ème}	maintien
	ALEXANDRE	PLACENTE	WO	descente
	SEBASTIEN	THION	3 ^{ème}	maintien

D2 CADETS	J-CHRISTOPHE	CORDIER	3 ^{ème}	maintien
	ARNAUD	BAUDRY	4 ^{ème}	maintien
D3 CADETS	BERTRAND	MOMON	2 ^{ème}	maintien
	NICOLAS	GOURVENEC	2 ^{ème}	maintien
	MORGAN	RAVAIL	3 ^{ème}	maintien
D1 JUNIORS	BENOÎT	LAMBERT	1 ^{ème}	descente
	MICKAËL	PHILIPPEAU	10 ^{ème}	maintien
D2 JUNIORS	NICOLAS	RICHER	2 ^{ème}	maintien
	FREDERIC	VILAIN	3 ^{ème}	maintien
	EVRARD	GBAGUIDI	4 ^{ème}	maintien
	ANTOINE	FAURE	5 ^{ème}	descente
	THOMAS	LECOUPLE	5 ^{ème}	descente
	D3 JUNIORS	ARNAUD	PHILIPPEAU	1 ^{er}
NICOLAS		MENTELE	2 ^{ème}	maintien
MATHIEU		BURGOT	2 ^{ème}	maintien
D1 SENIORS	JULIEN	PHILIPPOT	8 ^{ème}	maintien
	HERVE	DUQUESNE	15 ^{ème}	descente
D2 SENIORS	GERALDE	MINARD	2 ^{ème}	maintien
	FRANCK	LENOIR	4 ^{ème}	maintien
	BERTRAND	BEULIN	5 ^{ème}	descente
D3 SENIORS	CHRISTOPHE	GUITOGER	1 ^{er}	montée
	HERMANN	HARDY	1 ^{er}	montée
	YOANN	MAXIMILIEN	1 ^{er}	montée
	JULIEN	SCOSSA	3 ^{ème}	maintien
	PHILIPPE	COURVOISIER	3 ^{ème}	maintien
	PHILIPPE	BRUNET	3 ^{ème}	maintien

LES TOURNOIS

TOURNOI DE RENTRÉE

Vendredi 17 Septembre

Nous étions plus de 40 à tenter de maîtriser le «machin en celluloïd». Le déroulement fût parfait.

Remerciements à Martine SCOSSA, Marie-Claude GIDOIN et à Florence BOUVET pour la tenue parfaite de la buvette. Le résultat de huit premiers :

Tableau NC - 35 :

1 ^{er}	Julien PHILIPPOT 35
2 ^{ème}	Bertrand GOUFFFAULT 40
3 ^{ème}	Sylvain BOUVET 50
4 ^{ème}	Christophe JOSEPH 45
5 ^{ème}	Hervé DUQUESNE 50
6 ^{ème}	Christophe GUITOGER 55
7 ^{ème}	Mickaël RAYNAL 50
8 ^{ème}	Franck LENOIR 50

Tableau 65 - 50 :

1 ^{er}	Christophe GUITOGER 55
2 ^{ème}	Franck LENOIR 50
3 ^{ème}	Benoît LAMBERT 50
4 ^{ème}	Arnaud PHILIPPEAU 65
5 ^{ème}	Sylvain BOUVET 50
6 ^{ème}	Yoann MAXIMILIEN 55
7 ^{ème}	Julien SCOSSA 60
8 ^{ème}	Mickaël RAYNAL 50

Tableau NC - 70 :

1 ^{er}	Frédéric VILAIN 70
2 ^{ème}	Mathieu BURGOT 70
3 ^{ème}	Fanny DUBOIS 55F
4 ^{ème}	Philippe BRUNET 70
5 ^{ème}	J-Christophe CORDIER 75
6 ^{ème}	Philippe BEUCHER 70
7 ^{ème}	Antoine FAURE 70
8 ^{ème}	RONAN LE JELOUX 70

Tableau Doubles :

1 ^{er}	Julien PHILIPPOT Arnaud PHILIPPEAU
2 ^{ème}	Benoît LAMBERT Frédéric VILAIN

ST NICOLAS DE BOURGUEIL

Dimanche 19 Septembre

Nous étions 11 à participer à ce tournoi Inter-Régional.

Tableau toutes séries Dames : Florence BOUVET, 4^{ème}.

Tableau NC - 50 : Christophe GUITOGER 1^{er}, Sylvain BOUVET 6^{ème}
Yoann MAXIMILIEN 7^{ème} et Alain MIOT 8^{ème}.

Ils ont également participé : Angélique CHEVELLERAU, Arnaud PHILIPPEAU, Julien PHILIPPOT, Hermann HARDY, Nicolas RICHER et Thomas PHILIPPEAU.

Sylvain.

TOP 50

Ce calcul permet d'estimer les meilleures progressions de l'année.
 Attention : passe de NC à 75 ne compte pas pour une montée de classement.
 Le classement définitif sera donné lors de l'Assemblée Générale de fin de saison.

Les 3 premiers seront récompensés

	Clt	NOMS PRENOMS	Clt provisoire	TOTAUX
1	65	RICHER Nicolas	50	308.33
2	NC	MOMON Bertrand	75	221.00
3	70	VAGUET Marion	60	204.88
4	55	GUITOGER Christophe	50	132.55
5	65	PHILIPPEAU Florian	60	131.60
6	65	PHILIPPEAU Arnaud	60	122.72
7	NC	BUGAND Armelle	80	122.17
8	NC	LENOIR Laurent	80	114.17
9	NC	THION Sébastien	80	112.83
10	NC	VAGUET Célia	80	110.45

Le calcul :

$\text{nbre de montées de Clt} \times 100 + \text{points Clt} + \text{nbre matchs joués} / 6 + \% \text{ de victoires} / 4.$



PARCS ET JARDINS

ERIC DUNOU

REMISE EN ÉTAT ET AMÉNAGEMENT EXTÉRIEUR

- CRÉATION - ENGAZONNEMENT - CLÔTURE
 - ENTRETIEN - PAVÉS - ARROSAGE AUTOMATIQUE

.....

Tél. **02 38 75 07 05**

Fax. **02 38 75 06 65**

135 Rue du Four à Chaux
45760 MARIGNY-LES-USAGES

Tous nos voeux de bonheur pour
Katarzyna et Bertrand CRIOU qui se
sont unis le 21 août 1999.

Pour sa combativité et sa sympathie,
Bertrand est un partenaire idéal en
équipe.

Pour des raisons professionnelles, il
ne peut pas jouer actuellement.
Reviens nous vite.

Sylvain

LES DATES

14 / 11	CHALLENGE BERNARD JEU
20 / 11	BALBUTOP DEPARTEMENTAL BENJAMINS - MINIMES
21 / 11	CHAMPIONNAT N°5
27 / 11	CRITERIUM FEDERAL N°2
05 / 12	CHAMPIONNAT N°6
11 / 12	TOURNOI DE NOEL
12 / 12	CHAMPIONNAT N°7
19 / 12	TOP 12 CADETS - JUNIORS
19 / 12	BARRAGES REGIONALES ET SUPER D1

TRAVAUX PUBLICS
ET PARTICULIERS



Centre ouest

- TERRASSEMENTS
- TRAVAUX ROUTIERS
- VOIRIES - ASSAINISSEMENT
- SOLS INDUSTRIELS
- REVETEMENTS SPECIAUX

Z.I. La Saussaye - ST-CYR-EN-VAL
180, rue de Bruyères - 45075 Orleans Cedex 2 - Tél. 02 38 69 75 50